

2025



Inttegra

Soluciones técnicas y constructivas con acero

SUMINISTRO, FIGURACIÓN Y MONTAJE DE ACERO

CON RESPALDO INTERNACIONAL

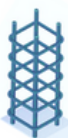

RESISTENCIA



DURABILIDAD

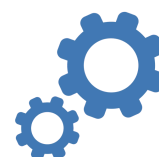

CALIDAD

Nuestro propósito

Ser precursores de la industrialización de la construcción y su uso eficiente para crear y optimizar proyectos emblemáticos en el Ecuador.

Misión:

Ser una empresa altamente tecnificada e innovadora en la provisión, figuración y montaje de acero de refuerzo en obras civiles. Generando eficiencia en la administración del acero en los proyectos, dando un alto estándar de calidad de servicio a nuestros clientes en función de rendimiento y optimización de recursos.

Visión:

Ser reconocidos en el mercado ecuatoriano como una empresa que ofrece soluciones en acero; brindando una excelente relación de precio, calidad y servicio a nuestros clientes, siendo un actor diferenciador en los proyectos emblemáticos.

Generando un cambio de mentalidad del constructor hacia la "Industrialización de la construcción", con el uso eficiente del acero de refuerzo en los proyectos de construcción.

Acerca de nuestra empresa

Capacidad instalada y precisión a la medida

Disponemos de una planta industrial de 1.400 m², equipada con maquinaria de última generación, que nos permite producir el volumen de acero que su proyecto requiere, cumpliendo con los requerimientos técnicos, en el tiempo y forma que su obra necesita.



Personal técnico especializado

Nuestro equipo cuenta con amplia experiencia en obras de infraestructura, vivienda, edificaciones y más. Además, ofrecemos soporte técnico en sitio, garantizando una ejecución eficiente y segura en cada fase del proyecto.



Servicios integral en obra



Cumplimos estrictamente con todas las normas de seguridad industrial, bioseguridad y legislación laboral vigente, asegurando un trabajo responsable y profesional en cada etapa.



Ofrecemos un servicio completo de suministro, figuración y montaje de acero en obra, generando una conexión directa con el cliente para optimizar tiempos, costos y resultados.

Servicios adicionales

- ✓ Provisión e instalación de mallas electrosoldadas
- ✓ Servicio de encofrado
- ✓ Vertido de hormigón

Nuestros proyectos a escala nacional

Ejecutamos obras en distintas regiones del país, consolidando nuestra experiencia a nivel nacional



GUAYAS

Guayaquil - Samborondón
- Durán - Daule - Villamil
Playas



AZUAY

Cuenca



PICHINCHA

Quito



SANTA ELENA

Santa Elena



EL ORO

Machala



TUNGURAHUA

Ambato

The Hills

Proyecto inmobiliario

Constructor: Uribe Schwarzkopf
Ciudad: Guayaquil

Torre 2 inicio: 8 de abril de 2025
Montaje a la fecha: 229 tn.

Torre 3 inicio: 11 de junio de 2025
Montaje a la fecha: 170 tn.

Torre 4 inicio: 03 de febrero de 2025
Montaje a la fecha: 1015 tn.

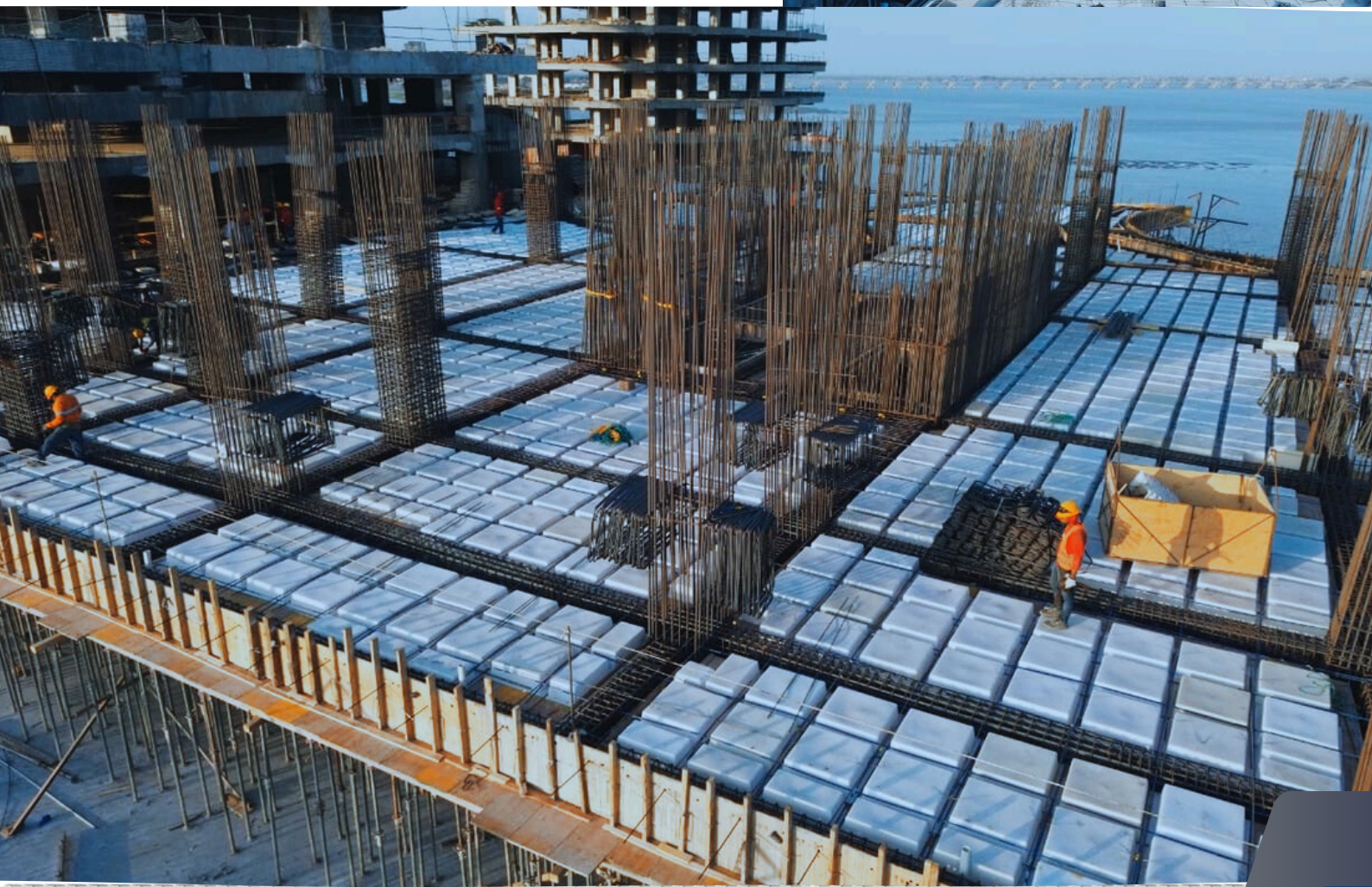

Icon Bay

Proyecto inmobiliario

5 torres de departamentos

Constructor: Arkitrust

Ciudad: Samborondón

Inicio: 27 de enero de 2025

Montaje a la fecha: 231 tn.



Plazole

Proyecto Centro Comercial



Constructor: Uribe Schwarzkopf
Ciudad: Daule

Inicio: 1 de mayo de 2025
Montaje a la fecha: 147 tn.



Torre Médica Semedic II

Proyecto Edificio de Consultorios Médicos y locales comerciales



Constructor: Elot Construcciones y Servicios.

Ciudad: Daule

Inicio: 14 de abril de 2025

Montaje a la fecha: 138 tn.



Inttegra

Soluciones técnicas y constructivas con acero

Plaza Calderón

Proyecto Centro Comercial

Constructor: Obrum Cia. Ltda.
Ciudad: Quito



Inicio: 21 de mayo de 2025
Montaje a la fecha: 170 tn.

Puente Monay

Proyecto Distribuidor de tráfico Monay - Iess

Constructor: Ripconci Construcciones Civiles.
Ciudad: Cuenca

Inicio: 15 de agosto de 2025
Montaje a la fecha: 35 tn.



Fermagri

Proyecto Galpón para Empresa de insumos agrícolas y fertilizantes

Constructor: Baescorp SAS
Ciudad: Guayaquil

Inicio: 07 de agosto de 2025
Montaje a la fecha: 32 tn.



Edificio Vitae

Proyecto Inmobiliario



Constructor: Vitae S.A.S
Ciudad: Quito

Inicio: 04 de abril de 2025
Montaje a la fecha: 135 tn.

Centro de Distribución DePrati

Proyecto Galpones

Constructor: Ripconci
Construcciones Civiles.
Ciudad: Durán

Inicio: 10 de septiembre de
2024

Montaje a la fecha: 204 tn.



Colegio Alemán Machala

Proyecto Unidad Educativa

Constructor: Consorcio CAM
Ciudad: Machala

Inicio: 24 de octubre de 2024
Montaje a la fecha: 72 tn.



Solución Vial 4

Proyecto de Infraestructura Vial - Puente

Constructor: Ripconciv
Construcciones Civiles.
Ciudad: Guayaquil

Toneladas: 366 tn.



Midtown 100

Proyecto Edificio Multifuncional

Constructor: Inmomariuxi
Ciudad: Samborondón

Toneladas: 1300 tn.



Inttegra

Soluciones técnicas y constructivas con acero

Universidad Politécnica Salesiana

Proyecto Campus Universitario

Constructor: Consorcio BMU

Ciudad: Cuenca

Toneladas: 120 tn.



Edificio Soho 360

Proyecto Edificio Circular

Constructor: Elot
Construcciones y Servicios.
Ciudad: Guayaquil

Toneladas: 2000 tn.



Parqueo Soho

Proyecto Parquadero de Edificio Soho 360

Constructor: Elot
Construcciones y Servicios.
Ciudad: Guayaquil

Toneladas: 674 tn.

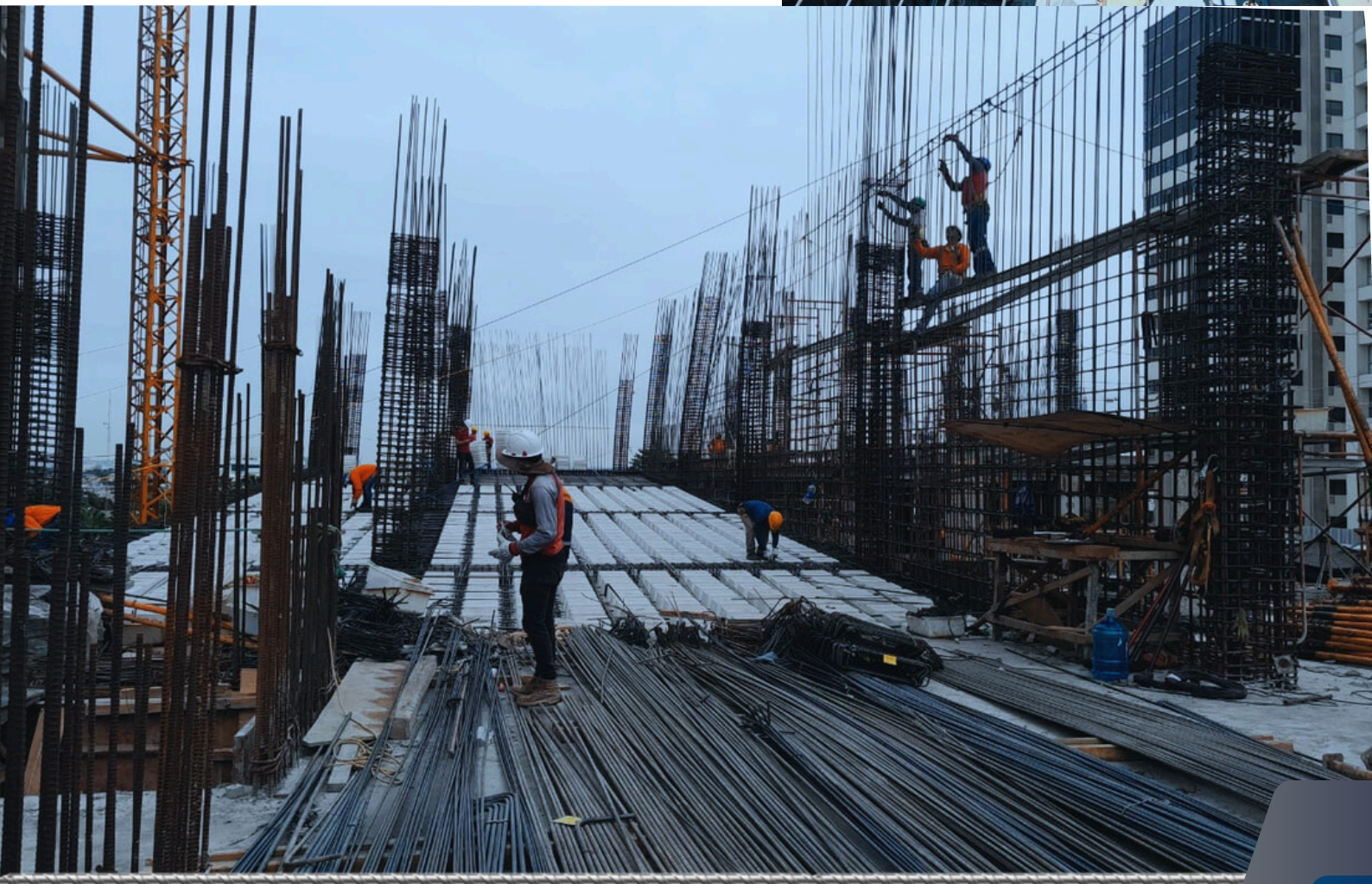

Proyectos de vivienda

Residencia Pico Lama

Constructor: Elot
Construcciones y Servicios.
Ciudad: Samborondón

Toneladas: 86 tn.



Residencia Casa del Mar

Constructor: Ing. Jose Luis
Castro.
Ciudad: Villamil Playas

Toneladas: 16 tn.



Sunset City

Proyecto de vivienda

Constructor: Architekton.

Ciudad: Playas Villamil

Toneladas: 586 tn.



Telconet - Anconcito

Proyecto planta y bodega

Constructor: Elot
Construcciones y Servicios.
Ciudad: Santa Elena

Toneladas: 82 tn.

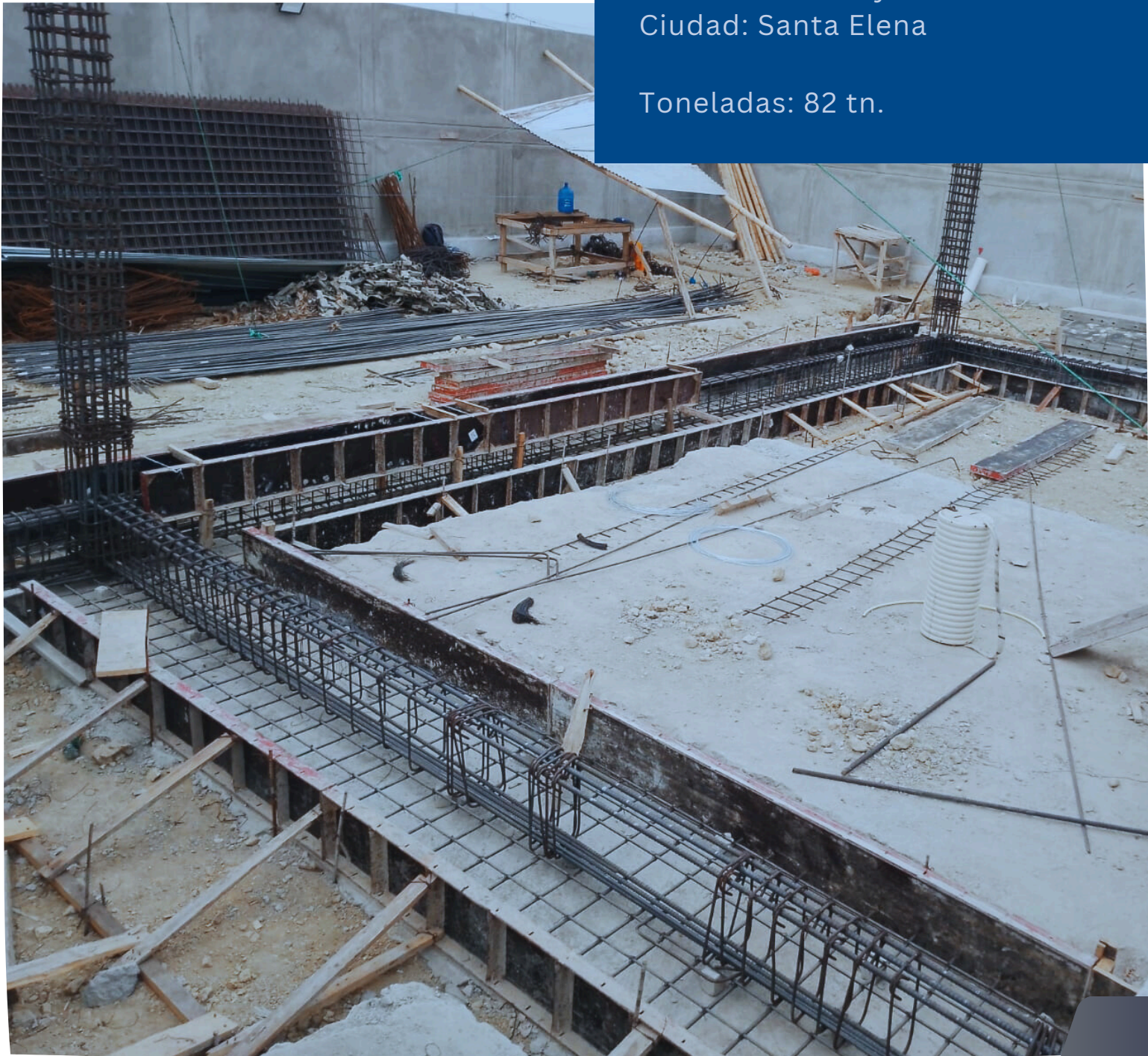

Hospital Vozandes

Proyecto ampliación y remodelación

Constructor: CVR Constructora
Vicente Rodríguez.
Ciudad: Quito

Toneladas: 800 tn.



Parqueo Solca

Proyecto parqueadero Hospital de Solca

Constructor: Elot
Construcciones y Servicios.
Ciudad: Guayaquil

Toneladas: 626 tn.



Ptar. Merinos



Proyecto pilotes para planta de tratamiento de aguas residuales

Constructor: IFCE
Cimentaciones Ecuador
Ciudad: Guayaquil

Toneladas: 2.500 tn.



Contacto



Axel Yépez von Lippke
Gerente General



593 999 443 355



Panamericana Sur, Km. 14, junto al edificio de
Big Cola.
Quito - Ecuador



axel.yepez@inttegra.ec



<https://inttegra.ec>



INTTEGRA ECUADOR

