

2026



**Inttegra**

Soluciones técnicas y constructivas con acero

# SUMINISTRO, FIGURACIÓN Y MONTAJE DE ACERO

## CON RESPALDO INTERNACIONAL

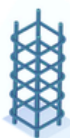

RESISTENCIA



DURABILIDAD



CALIDAD



# ¿Quiénes somos?

## Tu aliado en acero para la construcción

Somos una empresa ecuatoriana, ubicada en la ciudad de Quito, dedicada a atender el sector de la construcción con servicios de suministro, figuración y montaje de acero de refuerzo para todo tipo de estructuras de hormigón armado. Contamos con el respaldo tecnológico de AGF Groupe (Canadá), empresa con más de 80 años de experiencia global en soluciones de acero.

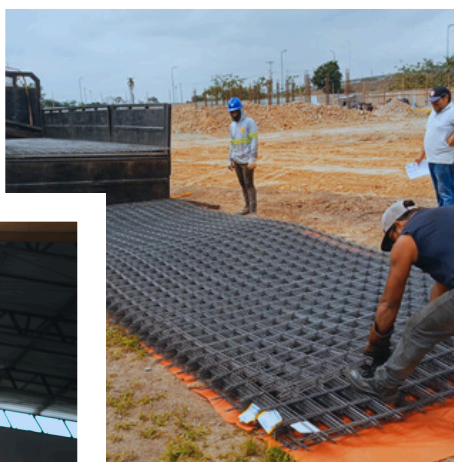

# Nuestro propósito

Ser precursores de la industrialización de la construcción y su uso eficiente para crear y optimizar proyectos emblemáticos en el Ecuador.

## Misión:

Ser una empresa altamente tecnificada e innovadora en la provisión, figuración y montaje de acero de refuerzo en obras civiles. Generando eficiencia en la administración del acero en los proyectos, dando un alto estándar de calidad de servicio a nuestros clientes en función de rendimiento y optimización de recursos.

## Visión:

Ser reconocidos en el mercado ecuatoriano como una empresa que ofrece soluciones en acero; brindando una excelente relación de precio, calidad y servicio a nuestros clientes, siendo un actor diferenciador en los proyectos emblemáticos.

Generando un cambio de mentalidad del constructor hacia la "Industrialización de la construcción", con el uso eficiente del acero de refuerzo en los proyectos de construcción.

# Acerca de nuestra empresa

## Capacidad instalada y precisión a la medida

Disponemos de una planta industrial de 1.400 m<sup>2</sup>, equipada con maquinaria de última generación, que nos permite producir el volumen de acero que su proyecto requiere, cumpliendo con los requerimientos técnicos, en el tiempo y forma que su obra necesita.



## Personal técnico especializado

Nuestro equipo cuenta con amplia experiencia en obras de infraestructura, vivienda, edificaciones y más. Además, ofrecemos soporte técnico en sitio, garantizando una ejecución eficiente y segura en cada fase del proyecto.





# Servicios integral en obra



Cumplimos estrictamente con todas las normas de seguridad industrial, bioseguridad y legislación laboral vigente, asegurando un trabajo responsable y profesional en cada etapa.



Ofrecemos un servicio completo de suministro, figuración y montaje de acero en obra, generando una conexión directa con el cliente para optimizar tiempos, costos y resultados.

## Servicios adicionales

- ✓ Provisión e instalación de mallas electrosoldadas
- ✓ Servicio de encofrado
- ✓ Vertido de hormigón

# Nuestros proyectos a escala nacional

Ejecutamos obras en distintas regiones del país, consolidando nuestra experiencia a nivel nacional



## GUAYAS

Guayaquil - Samborondón  
- Durán - Daule - Villamil  
Playas



## AZUAY

Cuenca



## PICHINCHA

Quito



## SANTA ELENA

Santa Elena



## EL ORO

Machala



## TUNGURAHUA

Ambato



# The Hills

## Proyecto inmobiliario

Constructor: Uribe Schwarzkopf  
Ciudad: Guayaquil

Torre 2 inicio: 8 de abril de 2025  
Montaje a la fecha: 229 tn.

Torre 3 inicio: 11 de junio de 2025  
Montaje a la fecha: 170 tn.

Torre 4 inicio: 03 de febrero de 2025  
Montaje a la fecha: 1015 tn.

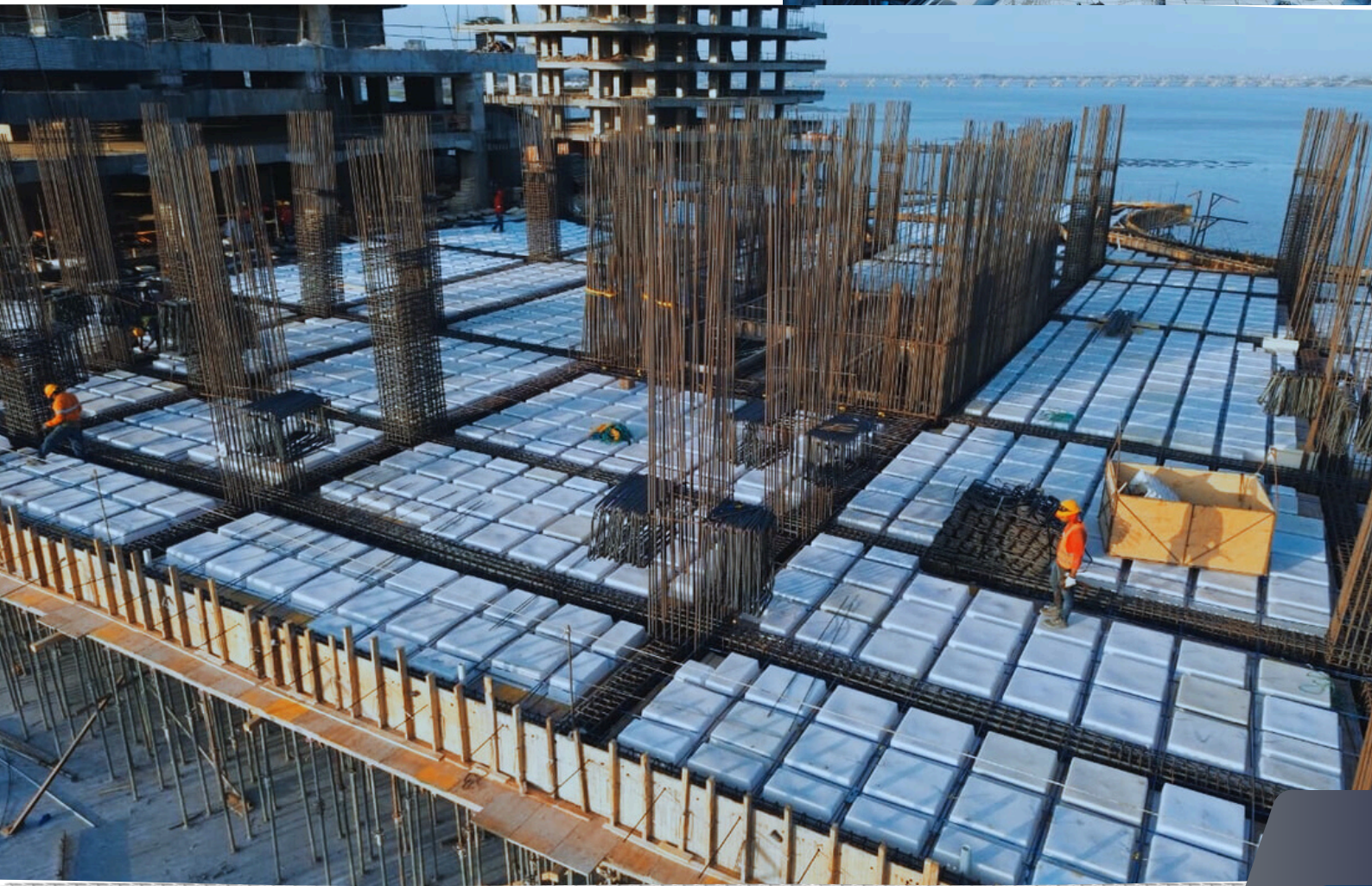



# Icon Bay

## Proyecto inmobiliario

5 torres de departamentos

Constructor: Arkitrust

Ciudad: Samborondón

Inicio: 27 de enero de 2025

Montaje a la fecha: 231 tn.





# Plazole

## Proyecto Centro Comercial



Constructor: Uribe Schwarzkopf  
Ciudad: Daule

Inicio: 1 de mayo de 2025  
Montaje a la fecha: 147 tn.





# Torre Médica Semedic II

Proyecto Edificio de Consultorios Médicos y locales comerciales



Constructor: Elot Construcciones y Servicios.

Ciudad: Daule

Inicio: 14 de abril de 2025

Montaje a la fecha: 138 tn.



**Inttegra**

Soluciones técnicas y constructivas con acero



# Plaza Calderón

## Proyecto Centro Comercial

Constructor: Obrum Cia. Ltda.  
Ciudad: Quito



Inicio: 21 de mayo de 2025  
Montaje a la fecha: 170 tn.



# Puente Monay

## Proyecto Distribuidor de tráfico Monay - Iess

Constructor: Ripconci Construcciones Civiles.  
Ciudad: Cuenca

Inicio: 15 de agosto de 2025  
Montaje a la fecha: 35 tn.





# Fermagri

## Proyecto Galpón para Empresa de insumos agrícolas y fertilizantes

Constructor: Baescorp SAS  
Ciudad: Guayaquil

Inicio: 07 de agosto de 2025  
Montaje a la fecha: 32 tn.





# Edificio Vitae

## Proyecto Inmobiliario



Constructor: Vitae S.A.S  
Ciudad: Quito

Inicio: 04 de abril de 2025  
Montaje a la fecha: 135 tn.



# Centro de Distribución DePrati

## Proyecto Galpones

Constructor: Ripconci  
Construcciones Civiles.  
Ciudad: Durán

Inicio: 10 de septiembre de  
2024

Montaje a la fecha: 204 tn.





# Colegio Alemán Machala

## Proyecto Unidad Educativa

Constructor: Consorcio CAM  
Ciudad: Machala

Inicio: 24 de octubre de 2024  
Montaje a la fecha: 72 tn.





# Solución Vial 4

## Proyecto de Infraestructura Vial - Puente

Constructor: Ripconciv  
Construcciones Civiles.  
Ciudad: Guayaquil

Toneladas: 366 tn.





# Midtown 100

## Proyecto Edificio Multifuncional

Constructor: Inmomariuxi  
Ciudad: Samborondón

Toneladas: 1300 tn.



**Inttegra**

Soluciones técnicas y constructivas con acero



# Universidad Politécnica Salesiana

## Proyecto Campus Universitario

Constructor: Consorcio BMU

Ciudad: Cuenca

Toneladas: 120 tn.





# Edificio Soho 360

## Proyecto Edificio Circular

Constructor: Elot  
Construcciones y Servicios.  
Ciudad: Guayaquil

Toneladas: 2000 tn.





# Parqueo Soho

## Proyecto Parquero de Edificio Soho 360

Constructor: Elot  
Construcciones y Servicios.  
Ciudad: Guayaquil

Toneladas: 674 tn.

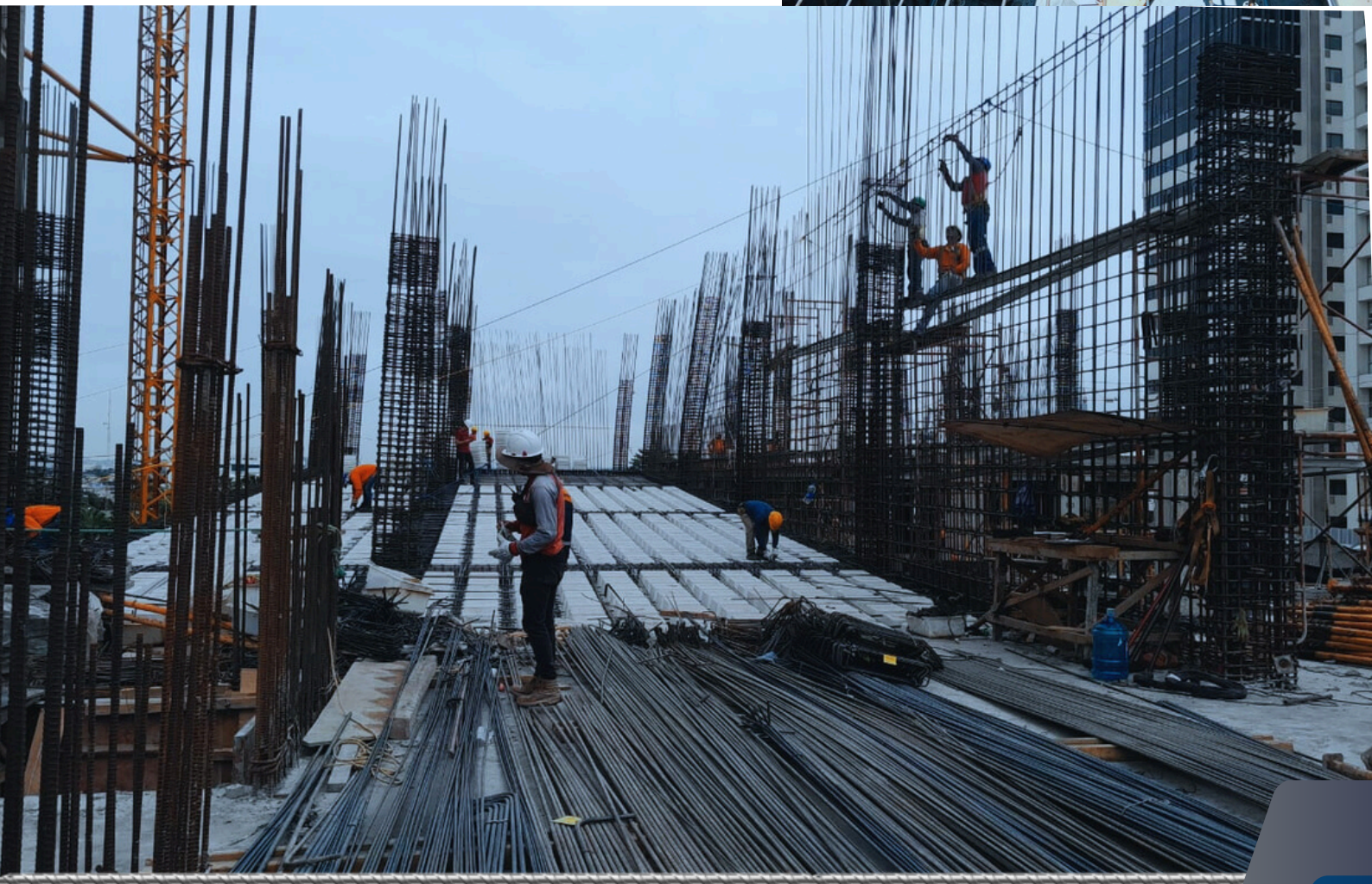



# Proyectos de vivienda

## Residencia Pico Lama

Constructor: Elot  
Construcciones y Servicios.  
Ciudad: Samborondón

Toneladas: 86 tn.



## Residencia Casa del Mar

Constructor: Ing. Jose Luis  
Castro.  
Ciudad: Villamil Playas

Toneladas: 16 tn.





# Sunset City

## Proyecto de vivienda

Constructor: Architekton.

Ciudad: Playas Villamil

Toneladas: 586 tn.





# Telconet - Anconcito

## Proyecto planta y bodega

Constructor: Elot  
Construcciones y Servicios.  
Ciudad: Santa Elena

Toneladas: 82 tn.

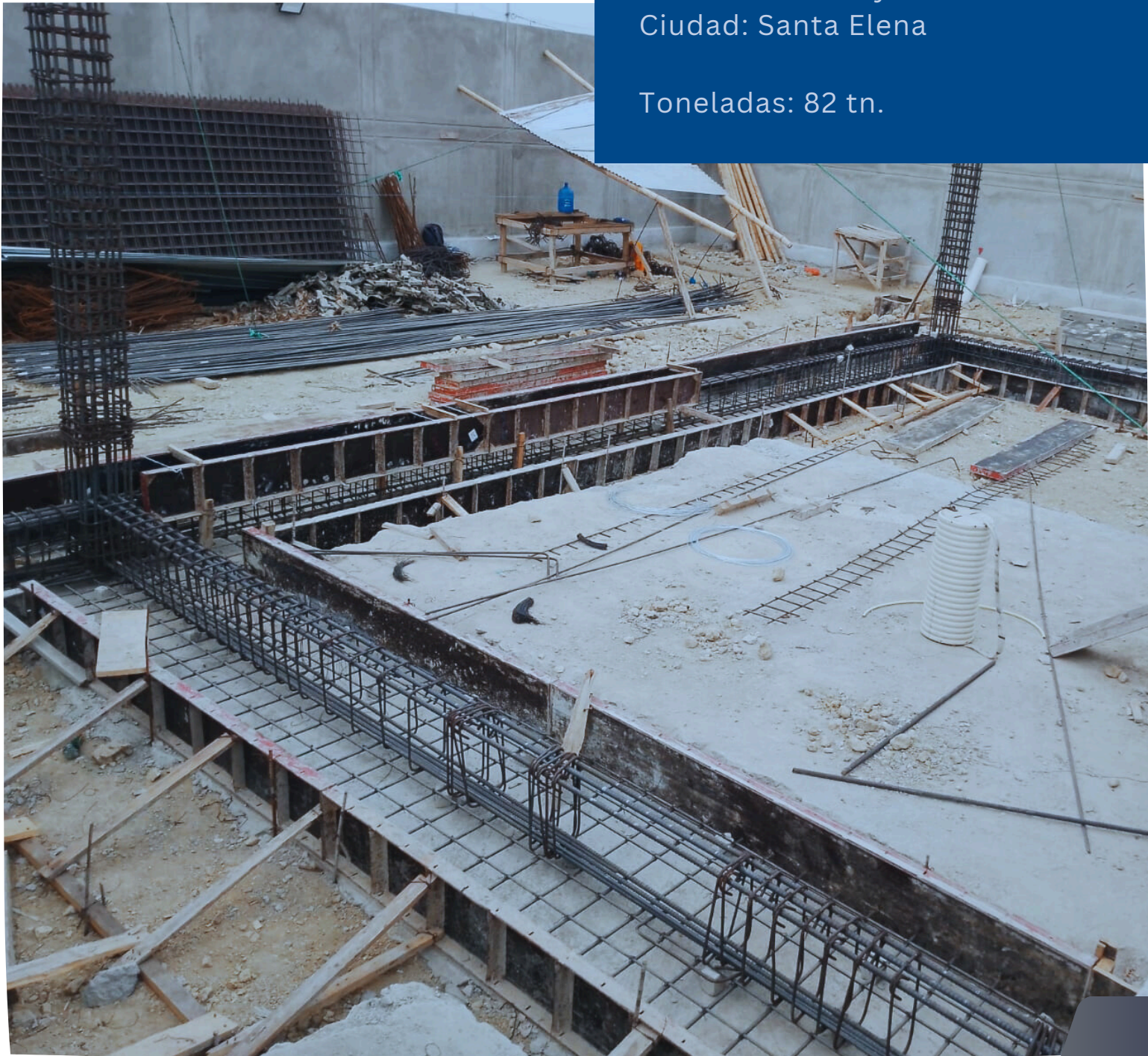



# Hospital Vozandes

## Proyecto ampliación y remodelación

Constructor: CVR Constructora  
Vicente Rodríguez.  
Ciudad: Quito

Toneladas: 800 tn.





# Parqueo Solca

## Proyecto parqueadero Hospital de Solca

Constructor: Elot  
Construcciones y Servicios.  
Ciudad: Guayaquil

Toneladas: 626 tn.





# Ptar. Merinos



## Proyecto pilotes para planta de tratamiento de aguas residuales

Constructor: IFCE  
Cimentaciones Ecuador  
Ciudad: Guayaquil

Toneladas: 2.500 tn.





## Contacto



Axel Yépez von Lippke  
Gerente General



593 999 443 355



Panamericana Sur, Km. 14, junto al edificio de  
Big Cola.  
Quito - Ecuador



[axel.yepez@inttegra.ec](mailto:axel.yepez@inttegra.ec)



<https://inttegra.ec>



INTTEGRA ECUADOR

